

# PROJEKT ZAGOSPODAROWANIA TERENU DWA BUDYNKI MIESZKALNE WIELORODZINNE WRAZ Z PRZYŁĄCZAMI MRĄGOWO ul. Kolejowa

SKALA 1:500

## LEGENDA

- zakres aktualizacji mapy
- granica opracowania
- linie rozgraniczające tereny o różnym przeznaczeniu lub różnych zasadach zagospodarowania
- nieprzekraczalna linia zabudowy
- granice działek
- 1 projektowany budynek Nr1
- 2 projektowany budynek Nr2
- S projektowana osłona śmietnikowa
- projektowany trzepak i ławeczka gosp. ławka i kosz na śmieci
- projektowane drogi i miejsca postojowe ażurowe
- projektowane chodniki
- projektowane trawniki
- projektowane drzewa
- drzewa istniejące
- elementy zagospodarowania do rozbiórki
- proj. murek oporowy
- proj. skarpy

## INFRASTRUKTURA TECHNICZNA

- proj. przyłącze wodociągowe
- proj. przyłącze wodociągowe wykonane metodą bezwykopową
- proj. przyłącze kanalizacji sanitarnej
- proj. przyłącze kanalizacji deszczowej
- proj. дренаż odwadniający projektowane ażurowe drogi i miejsca postojowe
- proj. przyłącze c.o.
- proj. kabel monitorujący sieci ciepłej w rurze ochronnej
- proj. słup oświetleniowy parkowy 4m z fundamentem
- proj. słup oświetleniowy H=6m fundament betonowy
- studnia kablowa SK-1 (dla przyłącza TP, TVK)

MIEJSKA ENERGOTYKA CIEPŁA  
Spółka z o.o.  
11-700 Mrągowo, ul. Parkowa 2  
tel. 89 741 60 00, REGON 510031017  
Kapitał zakładowy 4.750.500,-  
KRS 0000000000, NIP 742-000-06-48

UZGODNIONO BEZ WĄG  
MRĄGOWO DN 15.03.2016

KIEROWNIK  
Działu Technicznego

Stanisław Skwarczyński

bpbw BIURO PROJEKTÓW "BPBW" Sp. z o.o.			
10-448 OLSZTYN, UL. GŁOWACKIEGO 28			
PRAWA AUTORSKIE ZASTRZEŻONE			
OBIĘT:	DWA BUDYNKI MIESZKALNE WIELORODZINNE WRAZ Z PRZYŁĄCZAMI	SKALA:	1:500
ADRES:	MRĄGOWO UL. KOLEJOWA	BRANŻA:	SANITARNA
PRZEDMIOT RYSUNKU:	PROJEKT ZAGOSPODAROWANIA TERENU	DATA:	03.2016
PROJEKTOWAŁ	mgr inż. Barbara Otulak	UPRAWNIENIA	WAM/0126/POOS/06
OPRACOWAŁ	mgr inż. Mariusz Stasiński	PODPIS	<i>[Podpis]</i>
SPRAWDZIŁ	mgr inż. Karol Kondratowicz	132/89/OL	
			NR. ZLECENIA: P/3854/S
			NR. RYSUNKU: S-1



# RZUT PIWNIC

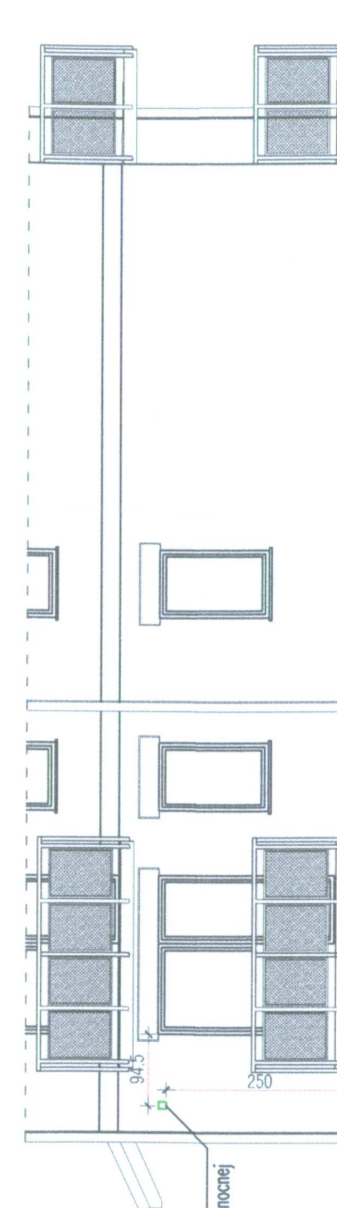
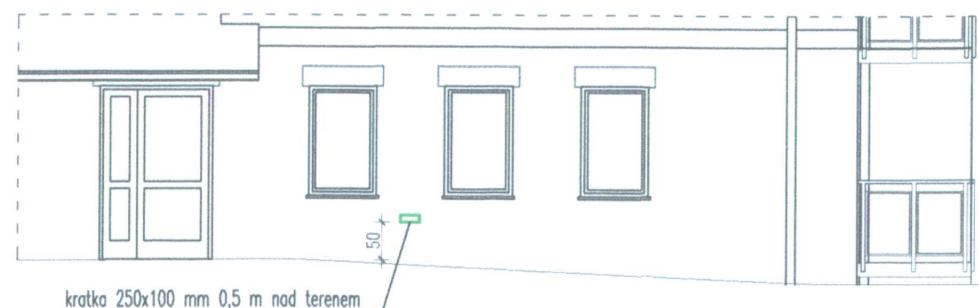
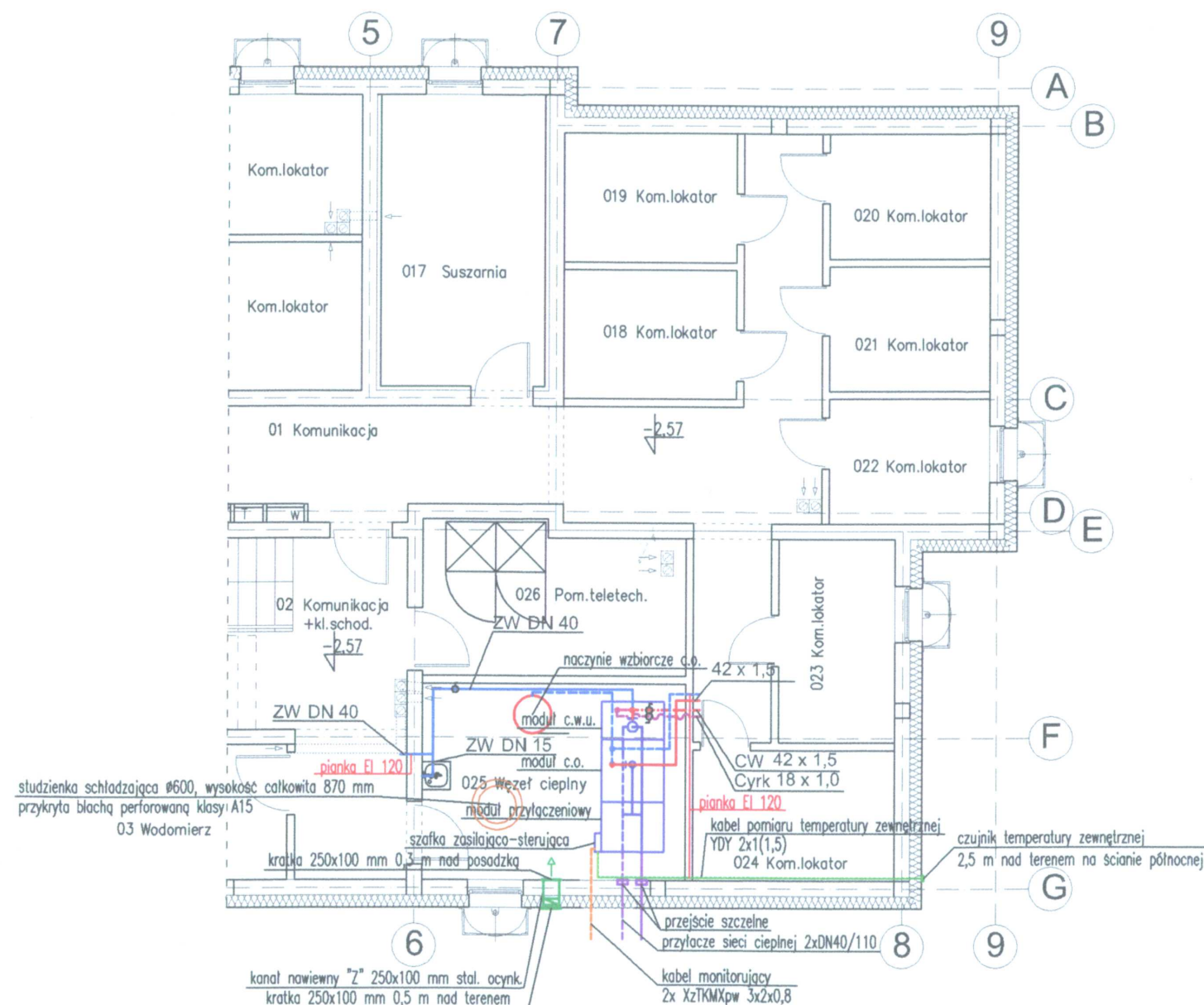
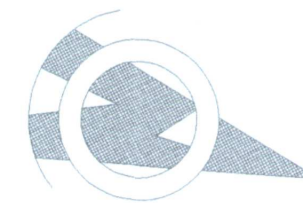

MIEJSKA ENERGETYKA CIEPLNA  
Spółka z o.o.  
11-700 Mrągowo, os. Parkowe 2  
tel. 89 741 69 36, REGON 510031017  
Kapitał zakładowy 4.750.500,-  
KRS 0000682783, NIP 742-000-06-48

UZGODNIŁO BEZ MNAG  
MRĄGOWO DN 15.03.2016

KIEROWNIK  
Działu Technicznego

Stanisław Skwarczyński

**bpbw**

BIURO PROJEKTÓW "BPBW" Sp. z o.o.

10-448 OLSZTYN, UL. GŁOWACKIEGO 28

PRAWA AUTORSKIE ZASTRZEŻONE

OBIEKT:	BUDYNEK MIESZKALNY 20 - RODZINNY NR1	SKALA:	1:100
ADRES:	MRĄGOWO UL. KOLEJOWA	BRANŻA:	SANITARNA
PRZEDMIOT RYSUNKU:	WĘZEŁ CIEPLNY - RZUT PIWNIC	DATA:	03.2016
PROJEKTOWAŁ	mgr inż. Barbara Otulak	UPRAWNIENIA	WAM/0126/POOS/06
OPRACOWAŁ	mgr inż. Mariusz Stasiński	PODPIS	<i>[Signature]</i>
SPRAWDZIŁ	mgr inż. Karol Kondratowicz	132/69/OL	
		NR. ZLECENIA:	P/3854/S
		NR. RYSUNKU	S-18

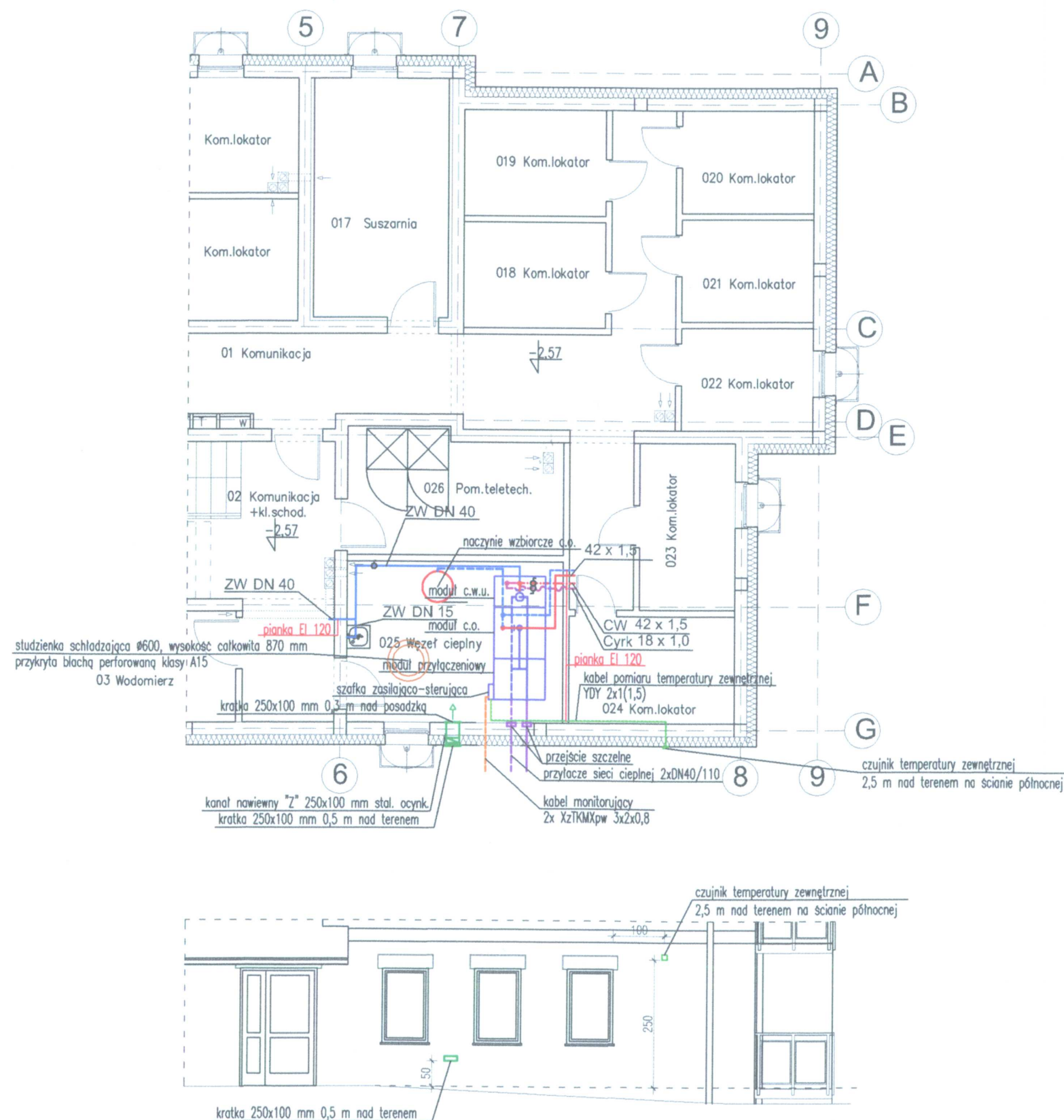

## RZUT PIWNIC



MIEJSKA ENERGETYKA CIEPLNA  
 Spółka z o.o.  
 11-700 Mragowo, os. Parkowe 2  
 tel. 89 741 89 36, REGON 510031017  
 Kapitał zakładowy 4.750.500,-  
 KRS 000092789, NIP 742-000-06-48

UZGODNIONO BEZ UWAG  
 MRĄGOWO DN 15.03.2016

KIEROWNIK  
Działu Technicznego  
*Stanisław Skwarczyński*

	<b>BIURO PROJEKTÓW "BPBW" Sp. z o.o.</b> <b>10-448 OLSZTYN, UL. GŁOWACKIEGO 28</b> <b>PRAWA AUTORSKIE ZASTRZEŻONE</b>	
	<b>SKALA:</b> 1:100	
<b>OBJEKT:</b> BUDYNEK MIESZKALNY 20 - RODZINNY NR2	<b>BRANŻA:</b> SANTARNIA	
<b>ADRES:</b> MRAŁOWO UL. KOLEJOWA	<b>DATA:</b> 03.2016	
<b>PRZEDMIOT RYSUNKU:</b> WĘZEL CIEPLNY - RZUT PIWNIC	<b>NR. ZLECENIA:</b> P/3854/S	
<b>PROJEKTOWAŁ:</b> mgr inż. Barbara Otulak	<b>UPRAWNIENIA:</b> WAM/0126/POOS/06	<b>PODPIS:</b> 
<b>OPRACOWAŁ:</b> mgr inż. Marłusz Stasiński		<b>NR. RYSUNKU:</b> S-18
<b>SPRAWDZIŁ:</b> mgr inż. Karol Kondratowicz	132/69/OL	